کیوسک سفارش‌گیر بستنی‌فروشی 22 اینچ | مدل ALAN

کد محصول: alan-22-ice-cream-ordering-kiosk

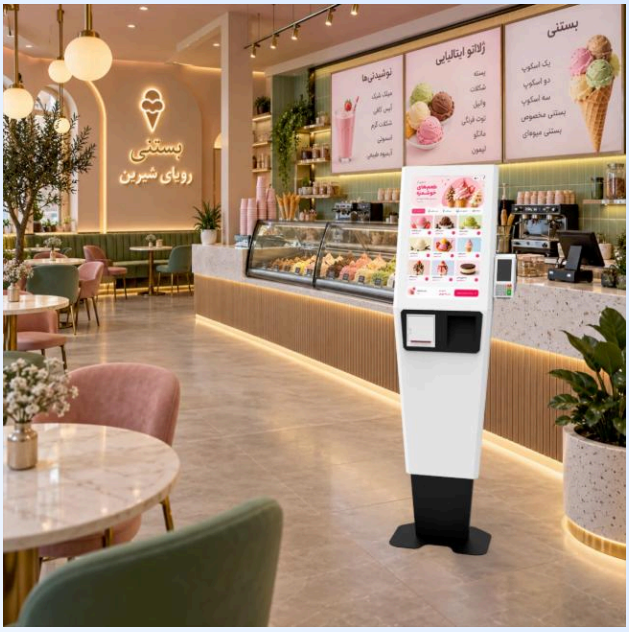

کیوسک سفارش‌گیر بستنی‌فروشی ALAN-22 با صفحه لمسی ۲۲ اینچ، مناسب نمایش منوی بستنی، ثبت سفارش و پرداخت سلف‌سرویس؛ تولید رسا کیوسک با تجهیزات قابل سفارشی‌سازی.

ویژگی‌های کلیدی

- وزن : ۱۹ کیلوگرم
- ابعاد : ۳۸٫۲ × ۱۸٫۱ × ۱۵۰٫۶ سانتیمتر
- ابعاد نمایشگر : 22 اینچ
- جنس بدنه : فلزی

پیکربندی‌های قابل انتخاب

amlogic/4GB/64GB — پیکربندی انتخاب‌شده
اندروید
پلتفرم: android، CPU: S905W2 S905W2، RAM: 4GB، Diskmodule: 64GB

i5-4500/4GB/120GB
ویندوز
پلتفرم: windows، CPU: I5 GEN 4500، RAM: 4GB، Diskmodule: 120GB

i5-6500/8GB/250GB
ویندوز
پلتفرم: windows، CPU: I5 GEN 6500، RAM: 8GB، Diskmodule: 250GB

مشخصات فنی

مشخصات دستگاه	
Display	22 اینچ
Touch	خازنی
Color	سفید و مشکی
Options	بارکدخوان
Options	پرینتر 8cm
Options	پایه دستگاه POS

OS	اندروید و ویندوز
سخت‌افزار — amlogic/4GB/64GB	
پلتفرم	android
CPU	S905W2 S905W2
RAM	4GB
Diskmodule	64GB

12 ماه گارانتی معتبر

برای خرید، مشاوره و پیش‌فاکتور
با فروش رسا کیوسک تماس بگیرید: ۰۲۱۹۱۰۹۶۹۹۵

خرید آنلاین و جزئیات بیشتر
rasakiosk.com/product/alan-22-ice-cream-ordering-kiosk-n36m6s